



1



2

Fotos cedidas por Y. Señorio Montes del Pardo

Nacidos para ser grandes

Yeguada Señorío Montes del Pardo

En el Parque Regional de la Cuenca Alta del Manzanares, en Madrid, a escasos diez minutos del aeropuerto de Barajas, se encuentra la Yeguada Señorío Montes del Pardo. Hace ocho años su propietario, Sergio de Salas, se embarcaba en la apasionante tarea de criar Caballos Españoles. Fruto de este trabajo, llega ahora el momento de su puesta de largo y su salida a las pistas.

Tras ocho años de meticuloso trabajo y una exhaustiva selección, la Yeguada Señorío Montes del Pardo se enfrenta ahora a su puesta de largo con unos productos de calidad, muy en la raza y con unos magníficos movimientos.

Al ver los sementales, al igual que las yeguas, nos llama la atención su morfología y tamaño –no hay ninguno por debajo de 1,67–, pero por encima de todo destacaríamos en ellos la potencia, el hueso y su evidente funcionalidad.

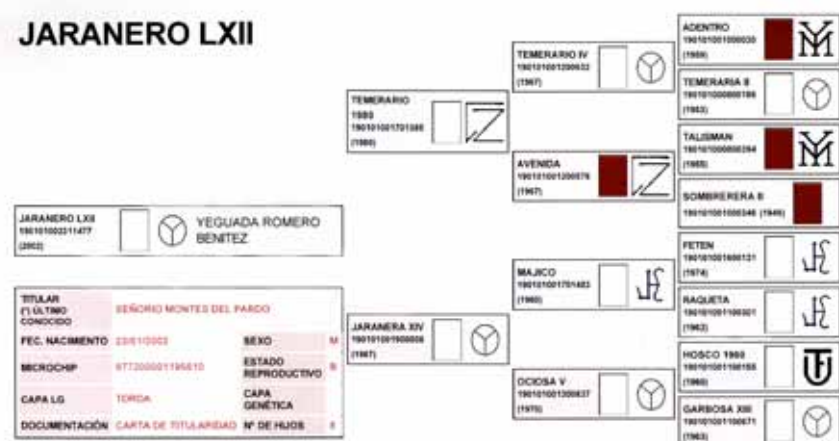

INVASOR VIII



La yeguada se encuentra inmersa en un paraje privilegiado del noroeste de Madrid, dentro del Parque Regional de la Cuenca Alta del Manzanares, el espacio protegido de mayor superficie de toda la comunidad autónoma. Su ubicación es muy accesible desde el aeropuerto de Barajas, a diez minutos en coche.

Soprendentemente, al frente de Señorío Montes del Pardo nos encontramos con

Sergio de Salas, conocido por su éxito como cantante de ópera y quien, rondando los años 70, se presentaba al concurso televisivo “La gran ocasión” y lograba, a raíz de su triunfo en él, la proyección internacional como barítono de renombre. Según confiesa no son los caballos y la música sus únicas aficiones. Apasionado del Mastín Español, es criador de esta raza canina desde hace cuarenta años.

Sergio del Corral, su hijo, es el director técnico de la yeguada, además de practicar profesionalmente la disciplina de Salto de Obstáculos desde hace años y gestionar el centro ecuestre Alameda del Pardo. Hablando con él descubrimos algo más de la funcionalidad de los potros de PRE que ya están testando en las instalaciones madrileñas. La idea inicial es presentar a los sementales en un Tribunal de Reproductores Calificados, participar de los concursos morfológicos de la temporada para clasificarse de cara a Sicab y competir con tres potros en doma. Las pruebas puntuables para el Campeonato de España de PRE son prioritarias, así como la Copa ANCE de Doma Clásica, pero también concursarán en pruebas Open cercanas, hasta nivel San Jorge, con uno de los sementales.

1. Vista desde Montes del Pardo de las Torres de Madrid, con “Jaranero” en primer plano, uno de los sementales estrella de la yeguada.

2. “Invasor” montado por el jinete de la yeguada, Javier Alconchel. El semental tiene orígenes Romero Benítez.

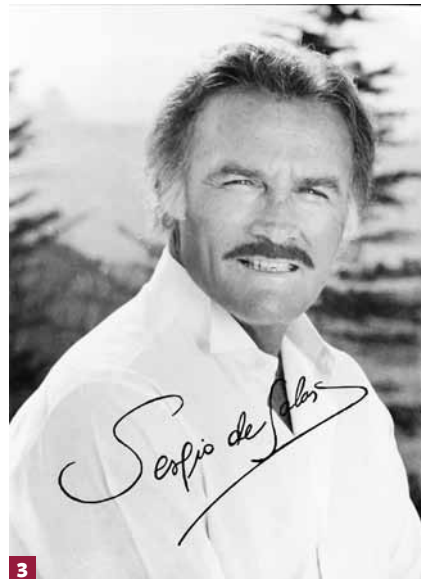

Datos de interés

Yeguada Señorío Montes del Pardo

Ctra. de Fuencarral a El Pardo, km 2,3
28049 - Madrid (España)

Persona de contacto: Sergio del Corral
Tfno. 629 034 029

Web: www.senoriomontesdelpardo.com

E-mail: senoriomontesdelpardo@gmail.com

1. “Lan Deboto”, con 1,72 a la cruz, por “Albero”, de Bohórquez y Miura.

2. Tanto en “Invasor” como en “Jaranero”, han puesto su ilusión como base morfológica para la yeguada.

3. Sergio de Salas, además de ganadero, es conocido a nivel internacional como cantante de ópera.

4A y 4B. “Barquero XXVIII” en una exhibición en pista. Participará este año en el circuito de concursos de Doma Clásica.

Motivación

Sergio de Salas comenta que ha sido mucho lo que se ha venido haciendo por el Caballo Español años atrás: “no pretendemos descubrir la pólvora, sino poner nuestro granito de arena. Hasta hoy ha habido una serie de ganaderías muy importantes que han trabajado muy bien y se ha conseguido mantener un caballo muy bueno, enrazado, aunque quizá desde mi punto de vista hay mucha diversidad de tipos”. Él ha sentado las bases de su ganadería en una línea antigua, Romero Benítez. “Cuando sale un buen Romero Benítez a la pista nadie puede dudar de que es un Caballo Español”, señala.

Hoy que el PRE compete en Doma Clásica a alto nivel van a intentar colocarse en lo más alto, para lo cual es importante tener unos sementales que reúnan las condiciones “top” que hoy se exigen, “además de una selección de yeguas que tengan una morfología óptima y se muevan muy bien”. De ahí los ocho años que antes mencionábamos de preparación, sin intentar vender nada, sólo seleccionando y buscando los ejemplares mejoradores para la ganadería. “Si aparece un ejemplar que no sólo es mejor morfológicamente, sino que su genealogía garantiza que los productos heredarán sus buenas aptitudes, adquirirlo siempre es importante para meter sangre nueva, pero que no estropee la línea que tú quieres seguir. Este es un trabajo complicado y lento

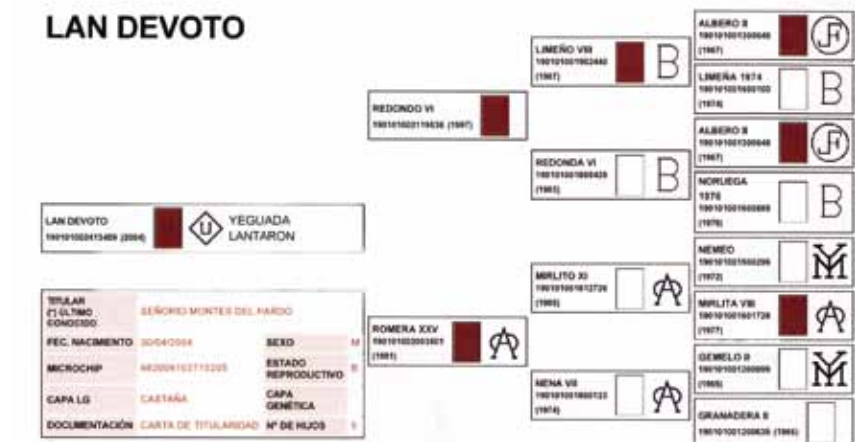

en el mundo del caballo”. No ocurre así en el de los perros mastines, donde el plazo es más breve, nos explica el criador.

Cualidades

Tras su presentación, los ejemplares de Señorío Montes del Pardo van a dar que hablar en el circuito de morfología y funcionalidad. Atesoran potencia, buen hueso y movimientos, y una línea reconocida que para su propietario es fundamental. Dos de sus sementales, “Invasor VIII” y “Jaranero LXII”, son lo mejor que Romero Benítez tiene en las pistas, aspecto así destacado por el representante de este tradicional hierro. En ambos ha puesto De Salas su ilusión como

base morfológica para la yeguada, “tienen una línea dorso-lumbar perfecta, con una tipicidad racial en la cara fuera de serie, y todo esto unido a unos buenos movimientos”, reitera. Esta última cualidad también es aspecto que más destacaríamos de sus otros dos sementales, “Barquero” y “Lan Deboto”. El primero es un caballo grande, bello, con una elasticidad impensable hace años en el PRE, mientras que el otro procede de Bohórquez y Miura, con un gran parecido, según comenta el propio Sergio de Salas, al famosísimo “Albero II”.

Con esta cuadra, la filosofía del ganadero es colaborar en esa extendida seña del PRE, como animal indiscutiblemente reconocido



BARQUERO XXVIII

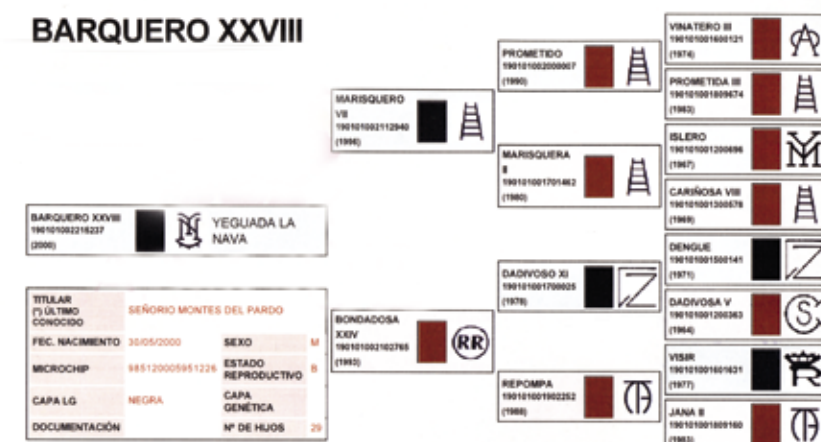

por su belleza en todo el mundo, pero además acompañándolo de los movimientos y la funcionalidad deportiva que se exige actualmente.

No ha sido un trabajo fácil todo el proceso de selección, pese a que la familia ha estado siempre vinculada al mundo del caballo con la premisa de situarse en un alto nivel deportivo en la disciplina de Saltos, algo que ahora pretende hacer equiparable en Doma Clásica, aprovechando las sinergias del centro ecuestre. El jinete Javier Alconchel, muy conocido en el circuito del PRE, es quien entrena a los ejemplares.

Un buen asesoramiento, paciencia y trabajo han sido fundamentales para poder

ver hoy en las pistas a los ejemplares de Pura Raza Española de Señorío Montes del Pardo.

Esta selección también ha sido exhaustiva en lo referente a las yeguas, de orígenes Guardiola, Algaida, La Troyeta, Yeguada Militar..., con las que están empezando a cruzar y que Sergio de Salas espera “mantengan la línea y mejore su movimiento elástico”. Hace años se hizo con un lote de animales de Yeguada La Nava, del que proceden “Barquero” y “Baliosa”, una yegua castaña muy potente. Hoy la ganadería cuenta con ochenta cabezas dentro de la raza y ya ha vendido algunos ejemplares a México. Son socios de ANCCCE ■



1. Sergio de Salas persigue la belleza en la cría del Caballo Español, algo que también le ha motivado en su dedicación como artista lírico o como apasionado de los mastines españoles.

2. Tanto en los sementales como en las yeguas, nos llama la atención su morfología y tamaño, no hay ninguno por debajo de 1,67 m.

3. La belleza del Pura Raza Español está presente en la mente de este criador, que también apuesta por la funcionalidad.

4. “Baliosa” en movimiento. Pronto la veremos en las pistas de morfología.

